

Anomalie du filtre « Sous-Catégorie », après import CSV

Table des matières

ANOMALIE DU FILTRE « SOUS-CATEGORIE », APRES IMPORT CSV	1
ANOMALIE CONSTATEE :	2
FONCTIONNEMENT SOUHAITE :	2
DEMARCHE D'OBSERVATION	2
COMPORTEMENT OBSERVE.	2
1) CREATION D'UN COMPTE VIERGE AVEC UNE CATEGORIE, ET 6 OPERATIONS.	2
2) UTILISATION DE LA CATEGORIE.	5
3) IMPORT DU FICHIER A L'IDENTIQUE.	10
CONSTAT DE L'ANOMALIE :	16
FONCTIONNEMENT CORRECT	17
ANOMALIE	17
IMPACT SUR LA REALISATION DES ETATS	18

Anomalie constatée :

Après un import CSV, les opérations où la sous-catégorie est vide ne sont pas filtré correctement.

Fonctionnement souhaité :

Exemple d'utilisation:

J'ai un compte « Mon compte » dans lequel je veux suivre mon budget « Essence ».

Michel et Nadège utilise la voiture, et chacun contribue à l'essence en fonction de son usage.

Michel utilise la voiture 80% du temps et Nadège 20%

Tout ce qui relève du poste « Essence » est dans une catégorie « Essence ».

Pour retrouver « qui a payé quoi », il est décidé que lorsqu'un des conjoints fait un versement dans la catégorie Essence, la sous catégorie est son prénom.

En revanche, la dépense n'a pas de sous catégorie : on se moque de savoir si l'essence a été prise chez Total Access ou Esso.

De même, parfois nous covoiturons avec Blablacar, et le crédit est mis dans la catégorie Essence, sans avoir de sous catégorie.

Démarche d'observation

Ma démarche est la suivante:

- Création d'un compte vide
- Création d'une seule catégorie avec 2 sous catégorie
- Saisie de 6 opérations sur cette seule catégorie.
- Export CSV
- Import CSV - immédia sans toucher au fichier
- Visualisation "Catégories"
- Production d'un état "Revenus et dépenses du mois en cours" sur cette seule catégorie
- Comparaison du résultat entre le cas "opérations saisies" et le cas "opérations importées CSV"

Comportement observé.

1) Création d'un compte vierge avec une catégorie, et 6 opérations.

A partir d'un compte vide :

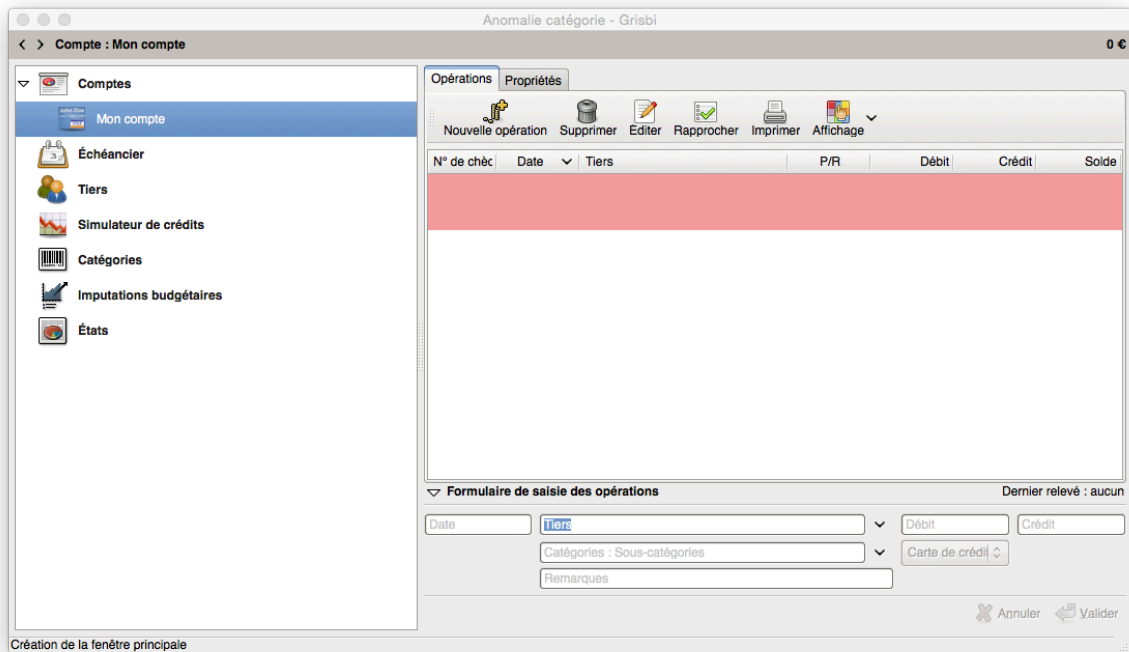

Il n'y a aucune catégorie pré créée.

Je crée la catégorie « débit » essence.

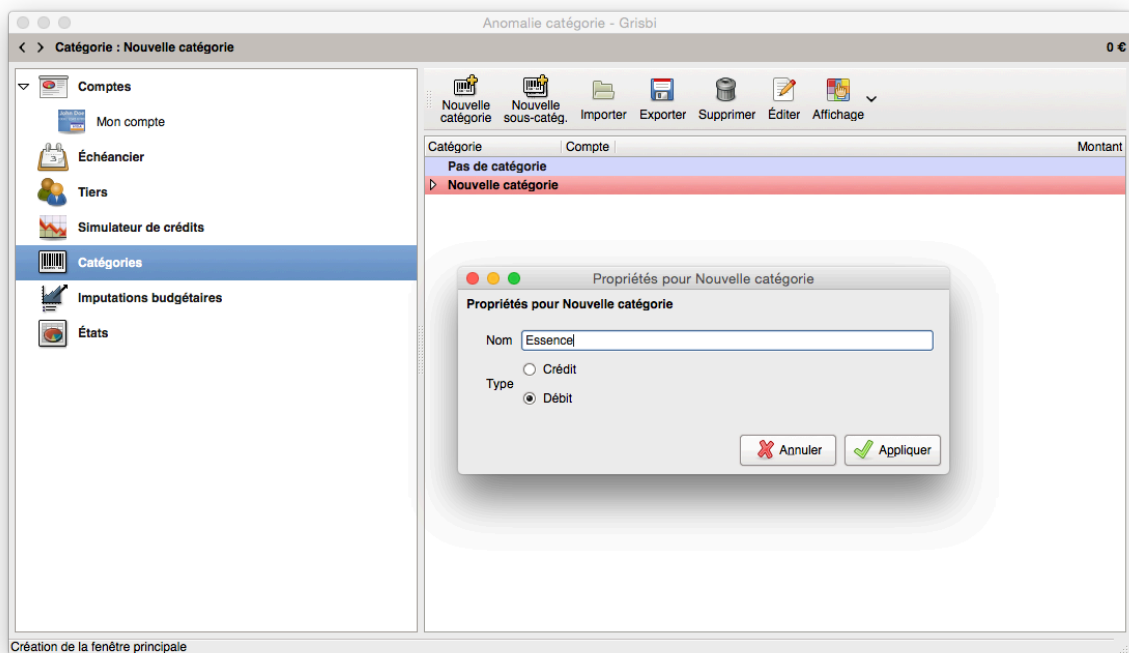

Dans laquelle je crée les sous-catégories : Michel et Nadège

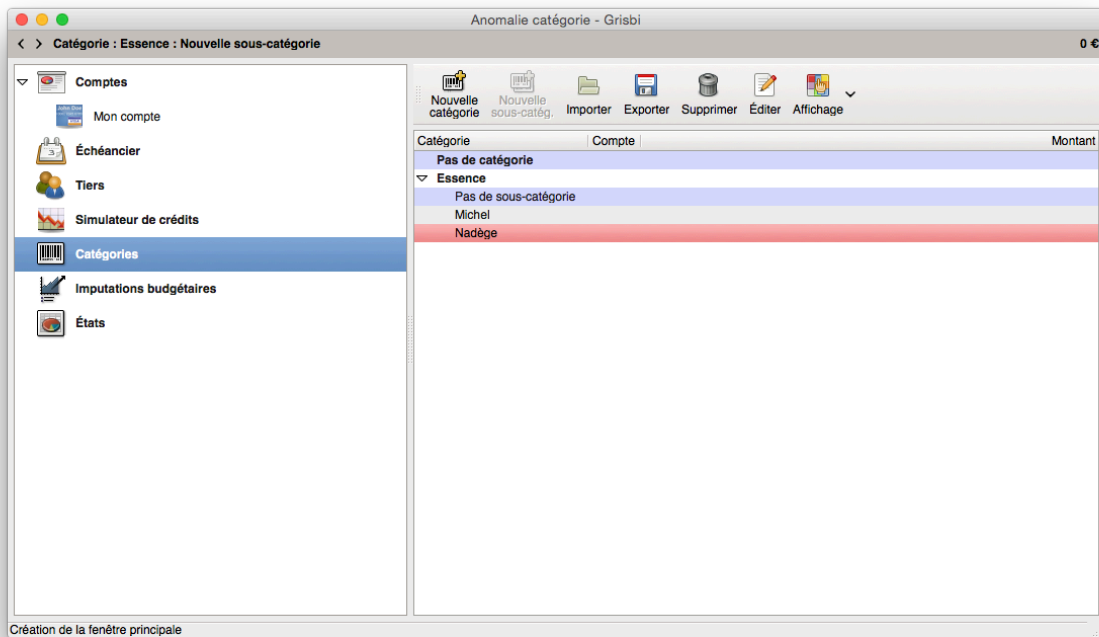

2) Utilisation de la catégorie.

Le 5 novembre 2015, Michel verse 80€ et Nadège verse 20€.

▼ **Formulaire de saisie des opérations** Dernier relevé : aucun

05/11/2015	Michel	▼	Débit	80,00
	Essence : Michel	▼	Virement	
Remarques				

 Annuler  Valider

▼ **Formulaire de saisie des opérations** Dernier relevé : aucun



05/11/2015	Nadège	▼	Débit	20
	Essence : Nadège	▼	Virement	N° Chèque/Virement
Remarques				

 Annuler  Valider

Le 10 novembre 2015 : Nous achetons pour 30€ d'essence :

▼ **Formulaire de saisie des opérations** Dernier relevé : aucun



10/11/2015	Station x	▼	30	Crédit
	Essence	▼	Carte de crédit	
Remarques				

 Annuler  Valider

Le 17 novembre 2015 : Nous achetons pour 40€ d'essence :

▼ **Formulaire de saisie des opérations** Dernier relevé : aucun

17/11/2015	Station x	▼	40,00	Crédit
	Essence	▼	Carte de crédit	
Remarques				

 Annuler  Valider



Le 20 novembre nous percevons 20€ de covoiturage

Formulaire de saisie des opérations Dernier relevé : aucun

20/11/2015 Blablacar Debit 20

Essence Virement N° Chèque/Virement

Remarques

 Annuler  Valider



Le 24 novembre 2015 : Nous achetons pour 35€ d'essence :

Formulaire de saisie des opérations Dernier relevé : aucun

24/11/2015 Station x 35,00 Crédit

Essence Carte de crédit

Remarques

 Annuler  Valider

Les opérations du compte sont donc :

Anomalie catégorie - Grisbi

Compte : Mon compte 15,00 €

Comptes

Mon compte

Échéancier

Tiers

Simulateur de crédits

Catégories

Imputations budgétaires

États

Opérations

Nouvelle opération Supprimer Editer Rapprocher Imprimer Affichage

N° de chèque	Date	Tiers	P/R	Débit	Crédit	Solde
	05/11/2015	Michel			80,00 €	30,00 €
		Essence : Michel		Virement		
	05/11/2015	Nadège			20,00 €	30,00 €
		Essence : Nadège		Virement		
	10/11/2015	Station x		30,00 €		70,00 €
		Essence		Carte de crédit		
	17/11/2015	Station x		40,00 €		30,00 €
		Essence		Carte de crédit		
	20/11/2015	Blablacar			20,00 €	30,00 €
		Essence		Virement		
	24/11/2015	Station x		35,00 €		15,00 €
		Essence		Carte de crédit		

Formulaire de saisie des opérations Dernier relevé : aucun

Lorsque je vais dans « Catégories », j'ai une vue conforme pour la catégorie « Essence »

Anomalie catégorie - Grisbi

< > Catégorie : Pas de catégorie 0 €

Comptes

- Mon compte
- Échéancier
- Tiers
- Simulateur de crédits
- Catégories**
- Imputations budgétaires
- États

Nouvelle catégorie Nouvelle sous-catég. Importer Exporter Supprimer Éditer Affichage

Catégorie	Compte	Montant
Pas de catégorie		
Essence (6)		15,00 €
Pas de sous-catégorie (4)		
10/11/2015 : Station x	Mon compte	-30,00 €
17/11/2015 : Station x	Mon compte	-40,00 €
20/11/2015 : Blablacar	Mon compte	20,00 €
24/11/2015 : Station x	Mon compte	-35,00 €
Michel (1)		80,00 €
05/11/2015 : Michel	Mon compte	80,00 €
Nadège (1)		20,00 €
05/11/2015 : Nadège	Mon compte	20,00 €

1) Export de ce compte

Grisbi Fichier Édition Affichage Fenêtre Aide

Nouveau fichier de comptes Ouvrir... Derniers fichiers Enregistrer Enregistrer sous... Importer un fichier... Exporter vers un fichier QIF/CSV... Créer une archive... Exporter une archive vers un fichier GSB/QIF/CSV... Débuguer le fichier de comptes... Rendre anonyme le fichier de comptes... Rendre anonyme le fichier QIF... Mode de débogage Fermer

Anomalie catégorie - Grisbi 15,00 €

Supprimer Éditer Rapprocher Imprimer Affichage

Date	Tiers	P/R	Débit	Crédit	Solde
05/11/2015	Michel			80,00 €	30,00 €
	Essence : Michel		Virement		
05/11/2015	Nadège			20,00 €	30,00 €
	Essence : Nadège		Virement		
10/11/2015	Station x		30,00 €		70,00 €
	Essence		Carte de crédit		
17/11/2015	Station x		40,00 €		30,00 €
	Essence		Carte de crédit		
20/11/2015	Blablacar			20,00 €	30,00 €
	Essence		Virement		
24/11/2015	Station x		35,00 €		15,00 €
	Essence		Carte de crédit		

Formulaire de saisie des opérations Dernier relevé : aucun

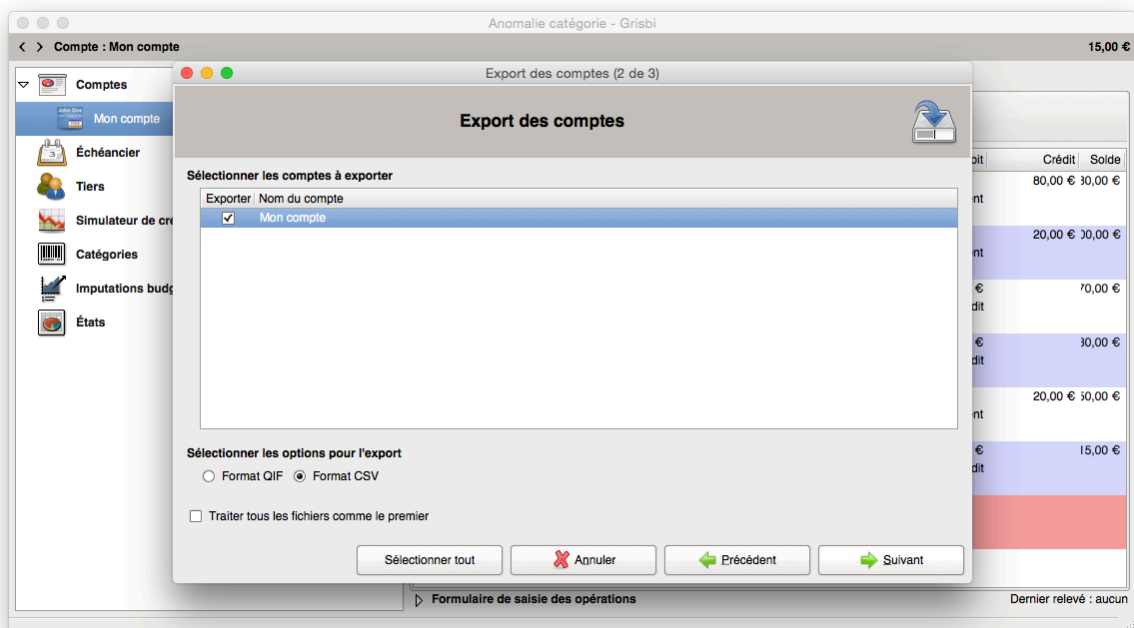
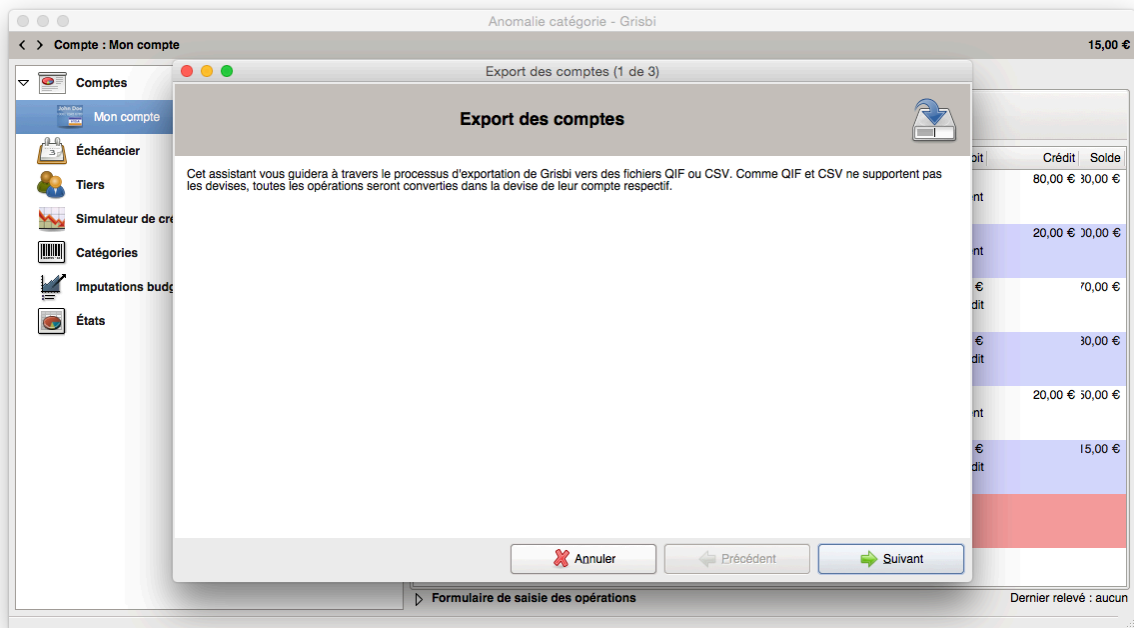

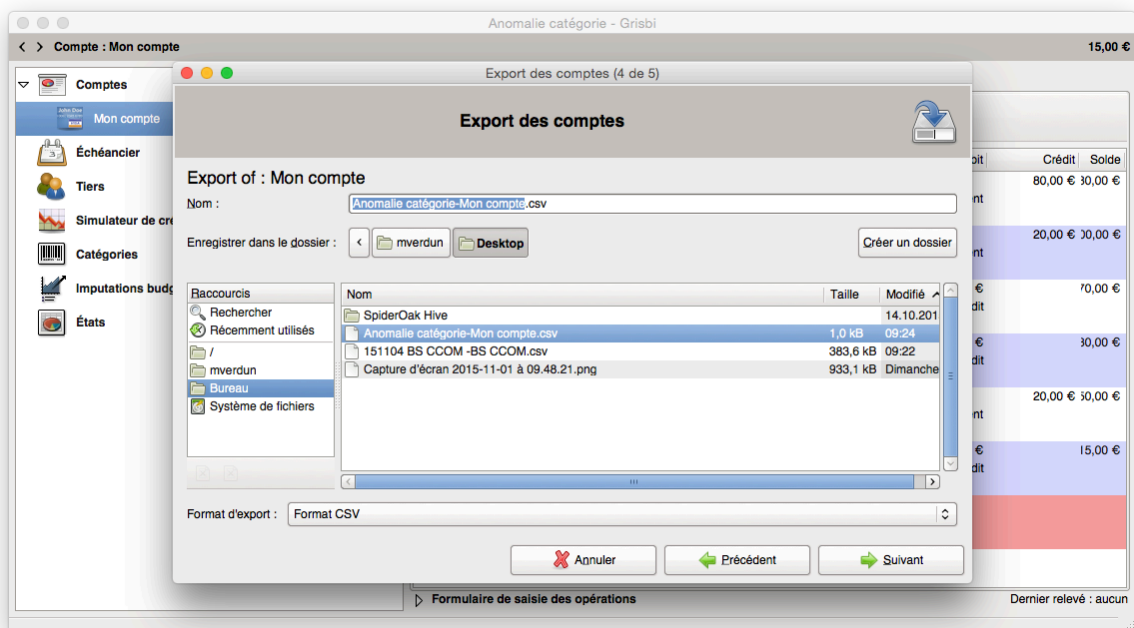

3) Import du fichier à l'identique.

Sans aucune édition je procède à l'import du fichier CSV que je viens de créer.

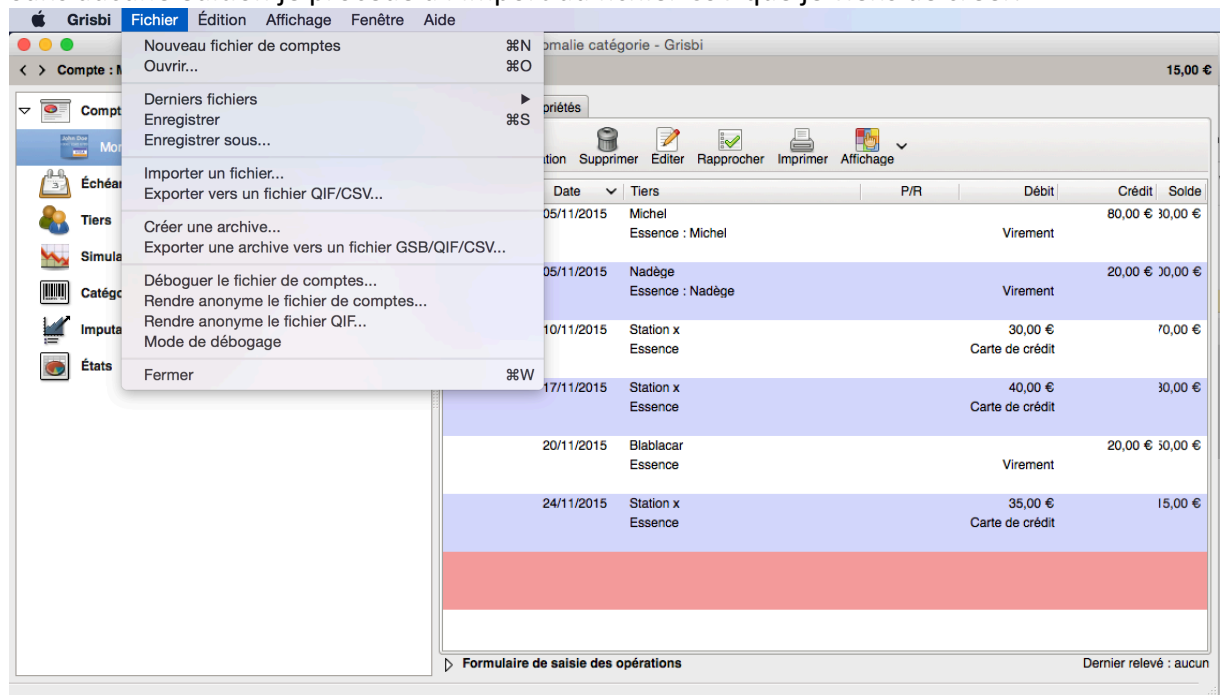

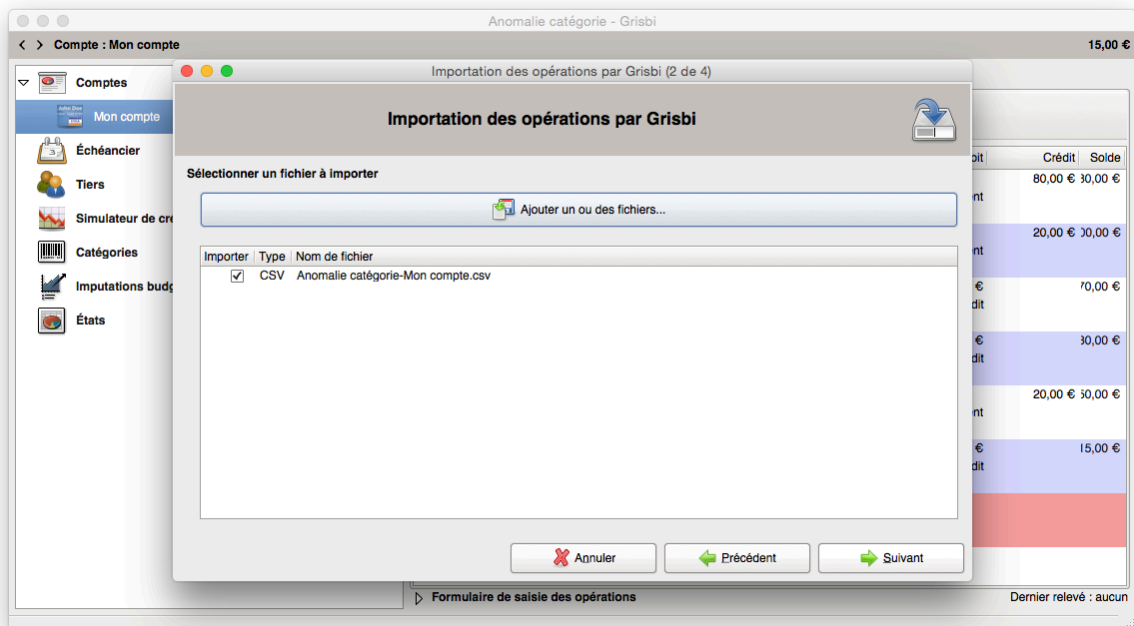
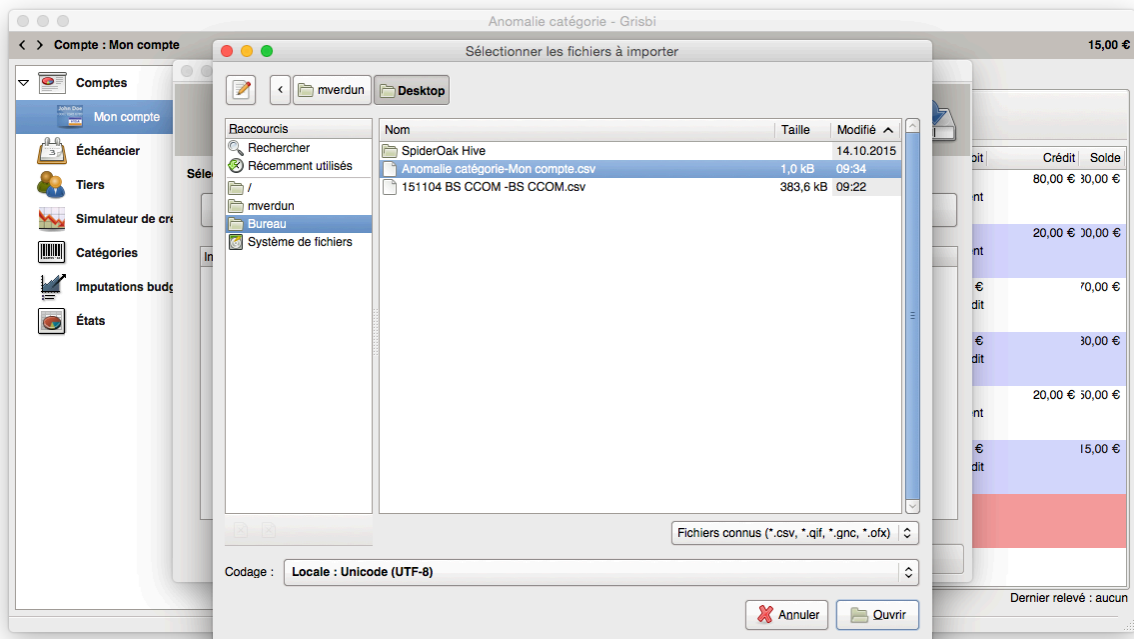

Voici le détail de la sélection des champs :

Importation des opérations par Grisbi



Choisissez le séparateur CSV

point-virgule « ; » : " ; "

;

sélectionnez les champs

Sauter	Champ Inconnu	Champ Inconnu	Ventilation	Date	Date de valeur	Champ Inconnu	Champ Inconnu	P/R	Tiers
<input checked="" type="checkbox"/>	Opérations	Nom du compte	Ventilation	Date	Date de valeur	Chèques	Exercice	P/R	Tiers
<input type="checkbox"/>	0								Solde initial
<input type="checkbox"/>	1	Mon compte		5/11/2015					Michel
<input type="checkbox"/>	2	Mon compte		5/11/2015					Nadège
<input type="checkbox"/>	3	Mon compte		10/11/2015					Station x
<input type="checkbox"/>	4	Mon compte		17/11/2015					Station x
<input type="checkbox"/>	5	Mon compte		20/11/2015					Blablacar
<input type="checkbox"/>	6	Mon compte		24/11/2015					Station x

<

...

>

Tous les champs obligatoires sont remplis.

✖ Annuler

← Précédent

→ Suivant

Importation des opérations par Grisbi



Choisissez le séparateur CSV

point-virgule « ; » : ";"

sélectionnez les champs

Tiers	Crédit (montant)	Débit	Champ Inconnu	Champ Inconnu	Catégorie	Sous-catégories	Champ Inconnu
Tiers	Crédit	Débit	Montant	Solde	Catégorie	Sous-catégories	Imputations budgétaires
Solde initial [Mon compte]	0,0	0	0	0,0			
Michel	80,00	0	0	80,0	Essence	Michel	
Nadège	20,00	0	0	100,0	Essence	Nadège	
Station x	0	30,00	0	70,0	Essence		
Station x	0	40,00	0	30,0	Essence		
Blablacar	20,00	0	0	50,0	Essence		
Station x	0	35,00	0	15,0	Essence		

<
|||
>

Tous les champs obligatoires sont remplis.

X Annuler

← Précédent

→ Suivant

Importation des opérations par Grisbi



Choisissez le séparateur CSV

point-virgule « ; » : ";"

sélectionnez les champs

Champ Inconnu	Champ Inconnu	Champ Inconnu	Champ Inconnu	Champ Inconnu	Champ Inconnu	Ch
Imputations budgétaires	Sous-imputations budgétaires	Remarques	Pièce-comptable	N° de rapprochement	Infos banque/guichet	

Tous les champs obligatoires sont remplis.

✖ Annuler
⬅ Précédent
➡ Suivant

L'importation semble bien se passer :

Importation des opérations par Grisbi



Félicitations !

L'importation des fichiers s'est bien déroulée. Les dialogues suivants vont vous permettre de fixer les paramètres d'importation des données pour les fichiers suivants

- Compte CSV importé (CSV)

✖ Annuler
⬅ Précédent
➡ Suivant

Je choisi de créer un nouveau compte à partir de l'import, et l'import se termine.



J'ai donc un nouveau compte CSV importé :

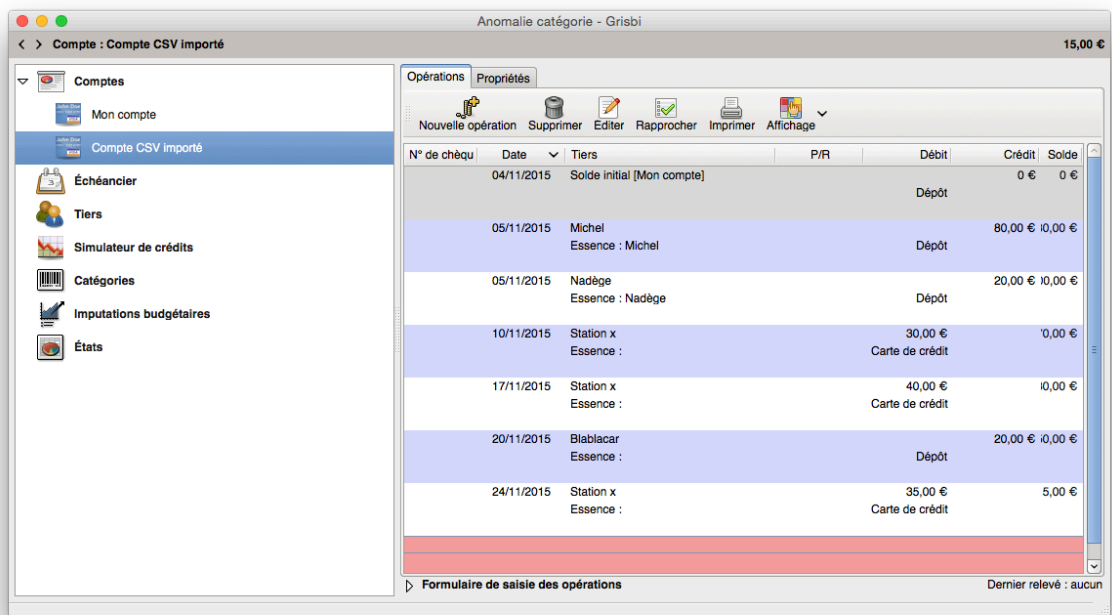

Anomalie catégorie - Grisbi

Compte : Compte CSV importé 15,00 €

Opérations

N° de chèque	Date	Tiers	P/R	Débit	Crédit	Solde
	04/11/2015	Soide initial [Mon compte]			0 €	0 €
		Dépôt				
	05/11/2015	Michel			80,00 €	10,00 €
		Essence : Michel				
		Dépôt				
	05/11/2015	Nadège			20,00 €	10,00 €
		Essence : Nadège				
		Dépôt				
	10/11/2015	Station x		30,00 €		0,00 €
		Essence :				
		Carte de crédit				
	17/11/2015	Station x		40,00 €		10,00 €
		Essence :				
		Carte de crédit				
	20/11/2015	Blablacar			20,00 €	10,00 €
		Essence :				
		Dépôt				
	24/11/2015	Station x		35,00 €		5,00 €
		Essence :				
		Carte de crédit				

Formulaire de saisie des opérations

Dernier relevé : aucun

En tout point identique au compte initial :

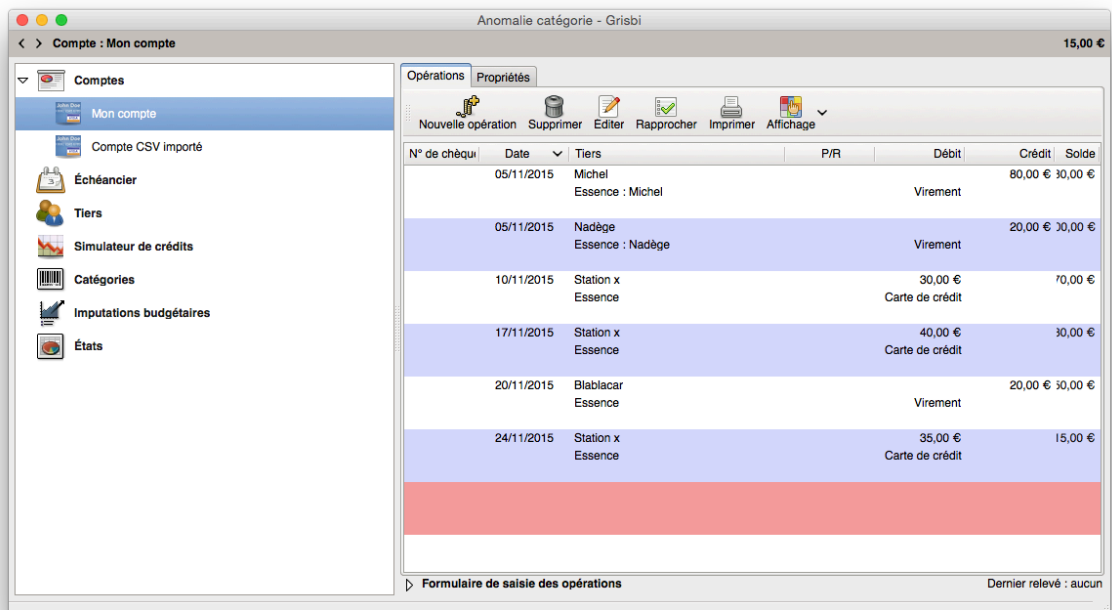

Anomalie catégorie - Grisbi

Compte : Mon compte 15,00 €

Opérations

N° de chèque	Date	Tiers	P/R	Débit	Crédit	Solde
	05/11/2015	Michel			80,00 €	30,00 €
		Essence : Michel				
		Virement				
	05/11/2015	Nadège			20,00 €	30,00 €
		Essence : Nadège				
		Virement				
	10/11/2015	Station x		30,00 €		70,00 €
		Essence				
		Carte de crédit				
	17/11/2015	Station x		40,00 €		30,00 €
		Essence				
		Carte de crédit				
	20/11/2015	Blablacar			20,00 €	30,00 €
		Essence				
		Virement				
	24/11/2015	Station x		35,00 €		15,00 €
		Essence				
		Carte de crédit				

Formulaire de saisie des opérations

Dernier relevé : aucun

Constat de l'anomalie :

Dans Catégorie, en choisissant la vue complète :

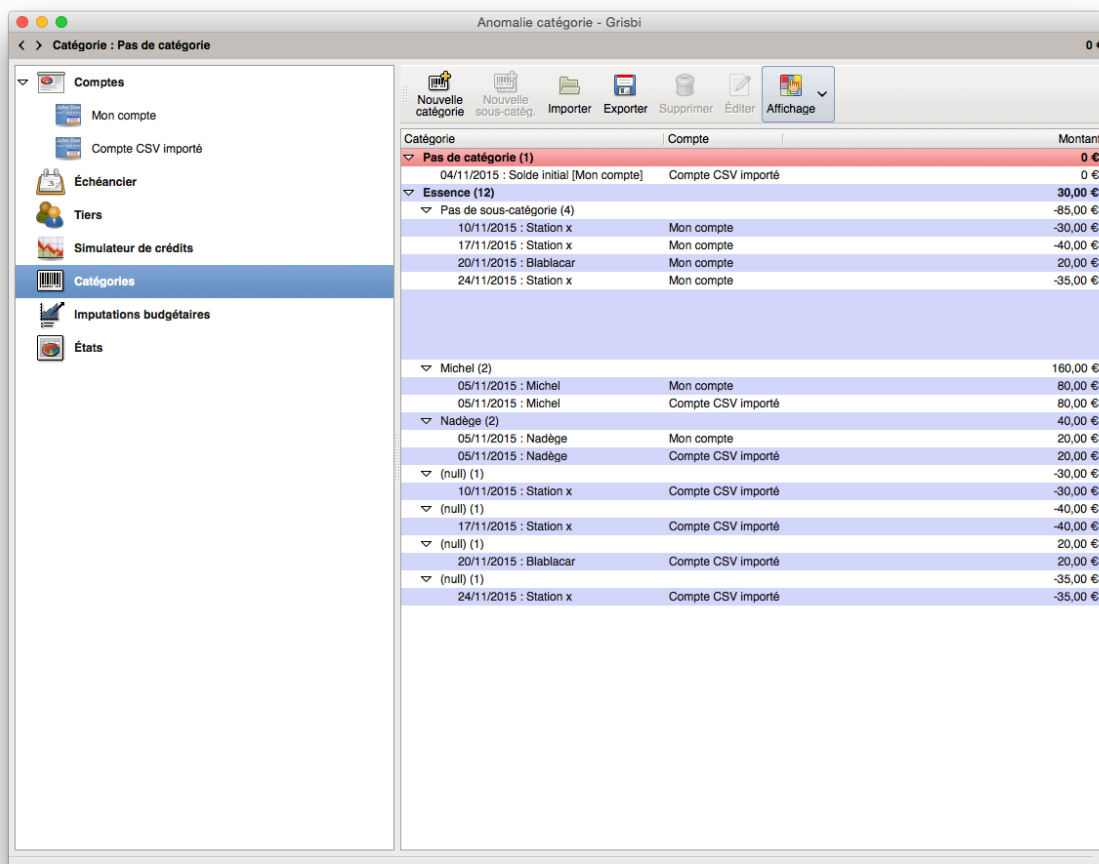

Catégorie	Compte	Montant
Pas de catégorie (1)		0 €
04/11/2015 : Solde initial [Mon compte]	Compte CSV importé	0 €
Essence (12)		30,00 €
Pas de sous-catégorie (4)		-85,00 €
10/11/2015 : Station x	Mon compte	-30,00 €
17/11/2015 : Station x	Mon compte	-40,00 €
20/11/2015 : Blablacar	Mon compte	20,00 €
24/11/2015 : Station x	Mon compte	-35,00 €
Michel (2)		160,00 €
05/11/2015 : Michel	Mon compte	80,00 €
05/11/2015 : Michel	Compte CSV importé	80,00 €
Nadège (2)		40,00 €
05/11/2015 : Nadège	Mon compte	20,00 €
05/11/2015 : Nadège	Compte CSV importé	20,00 €
(null) (1)		-30,00 €
10/11/2015 : Station x	Compte CSV importé	-30,00 €
(null) (1)		-40,00 €
17/11/2015 : Station x	Compte CSV importé	-40,00 €
(null) (1)		20,00 €
20/11/2015 : Blablacar	Compte CSV importé	20,00 €
(null) (1)		-35,00 €
24/11/2015 : Station x	Compte CSV importé	-35,00 €

Dans la « Catégorie » « essence » :

Essence (12)		30,00 €
Pas de sous-catégorie (4)		-85,00 €
10/11/2015 : Station x	Mon compte	-30,00 €
17/11/2015 : Station x	Mon compte	-40,00 €
20/11/2015 : Blablacar	Mon compte	20,00 €
24/11/2015 : Station x	Mon compte	-35,00 €
Michel (2)		160,00 €
05/11/2015 : Michel	Mon compte	80,00 €
05/11/2015 : Michel	Compte CSV importé	80,00 €
Nadège (2)		40,00 €
05/11/2015 : Nadège	Mon compte	20,00 €
05/11/2015 : Nadège	Compte CSV importé	20,00 €
(null) (1)		-30,00 €
10/11/2015 : Station x	Compte CSV importé	-30,00 €
(null) (1)		-40,00 €
17/11/2015 : Station x	Compte CSV importé	-40,00 €
(null) (1)		20,00 €
20/11/2015 : Blablacar	Compte CSV importé	20,00 €
(null) (1)		-35,00 €
24/11/2015 : Station x	Compte CSV importé	-35,00 €

Fonctionnement correct

Les opérations possédant les sous catégories « Michel » et « Nadège » se trouvent dans la même sous catégorie que celle du compte initial.

▼ Michel (2)		160,00 €
05/11/2015 : Michel	Mon compte	80,00 €
05/11/2015 : Michel	Compte CSV importé	80,00 €
▼ Nadège (2)		40,00 €
05/11/2015 : Nadège	Mon compte	20,00 €
05/11/2015 : Nadège	Compte CSV importé	20,00 €

vue 1

Anomalie

Les opérations qui n'ont pas de sous catégorie ont été importées chacune dans une catégorie « null » différente : il n'y pas de total possible pour la sous catégorie « vide » :

▼ (null) (1)		-30,00 €
10/11/2015 : Station x	Compte CSV importé	-30,00 €
▼ (null) (1)		-40,00 €
17/11/2015 : Station x	Compte CSV importé	-40,00 €
▼ (null) (1)		20,00 €
20/11/2015 : Blablacar	Compte CSV importé	20,00 €
▼ (null) (1)		-35,00 €
24/11/2015 : Station x	Compte CSV importé	-35,00 €

vue 2

Alors que lors de la saisie initiale, ces opérations « sans sous-catégorie » apparaissent bien regroupées dans la « sous catégorie : Pas de sous catégorie », Avec un sous total calculé pour cette « sous-catégorie ».

:

▼ Pas de sous-catégorie (4)		-85,00 €
10/11/2015 : Station x	Mon compte	-30,00 €
17/11/2015 : Station x	Mon compte	-40,00 €
20/11/2015 : Blablacar	Mon compte	20,00 €
24/11/2015 : Station x	Mon compte	-35,00 €

vue 3

Dans le cas d'un import de 3200 opérations, la vue est totalement illisible puisqu'il y a une ligne « sous catégorie null » créé par opération ne possédant pas de « sous catégorie ».





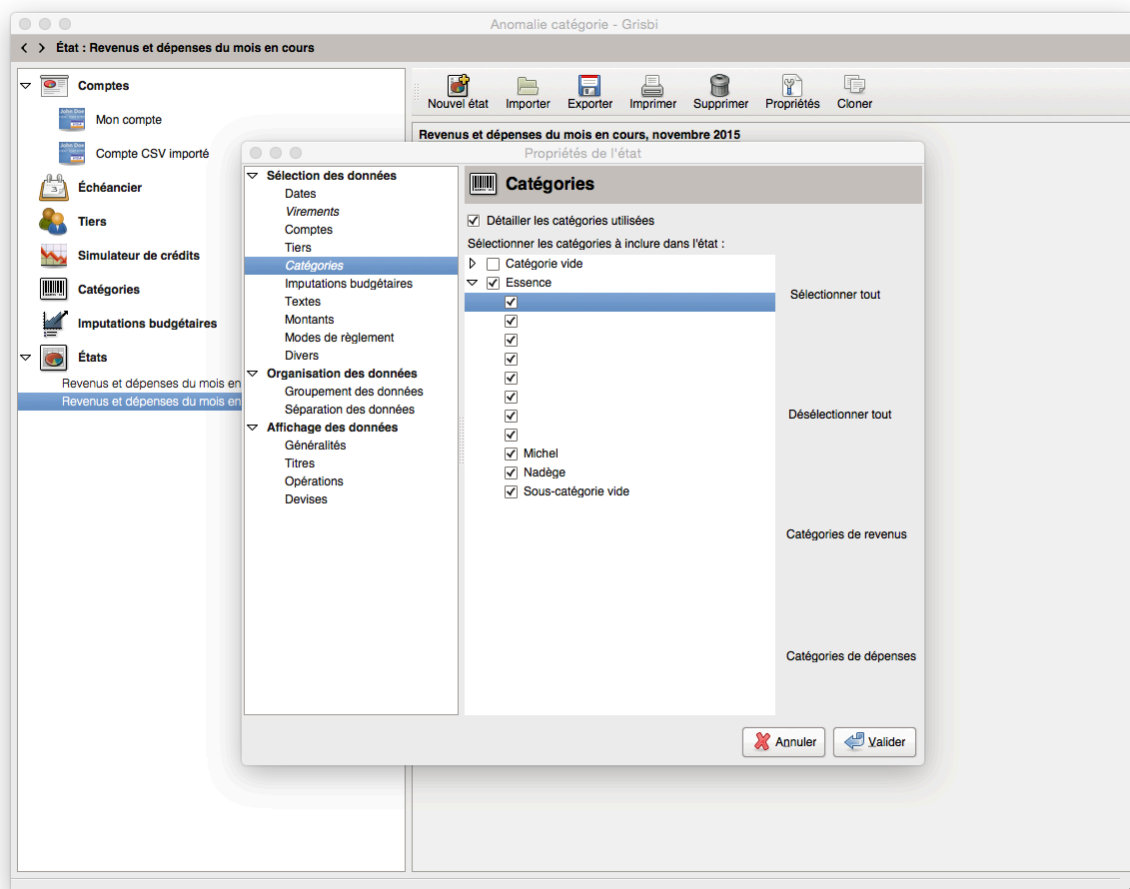

Dans le cas d'un import, comment faire pour que la vue2 devienne la vue 3?

Bizarrerie :

Impact sur la réalisation des états

La création automatique d'une catégorie « null » lors l'import rend également difficile la création d'états basés sur les catégories.



						
Nouvel état	Importer	Exporter	Imprimer	Supprimer	Propriétés	Cloner

Revenus et dépenses du mois en cours, novembre 2015	
Dépenses	
Essence	
Pas de sous-catégorie	-85,00 €
Michel	80,00 €
Nadège	20,00 €
Total Essence	15,00 €
Dépenses totales :	15,00 €
Total général :	15,00 €